



BERGAMA 70.YIL MESLEKİ VE TEKNİK ANADOLU LİSESİ

• YÜKSEKÖĞRETİM KURUMLARI SINAVI

**REHBERLİK
SERVİSİ**

2018 YÜKSEKÖĞRETİM KURUMLARI SINAVI YKS SINAV TAKVİMİ

Yükseköğretim Kurumları Sınavı
2018 -YKS Başvuru Tarihi



01-23 Mart 2018

Yükseköğretim Kurumları Sınavı
2018 -TYT Sınav Tarihi



23 Haziran
2018

Yükseköğretim Kurumları Sınavı İkinci
Oturum

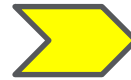

24 Haziran
2018

2018 -AYT Sınav Tarihi

Yükseköğretim Kurumları
YKS Sonuç Açıklama Tarihi



31 Temmuz
2018

SINAV BAŐVURU TARİHLERİ: 01 -23
MART 2018

YÜKSEKÖĞRETİM KURUMLARI SINAVLARI SAAT KAÇTA?

TYT BİRİNCİ OTURUM
2018

23 HAZİRAN
2018
CUMARTESİ

SAAT: 10.15

Temel Yeterlilik
Testi

**Türkçe
Matematik
Fen Bilimleri
Sosyal Bilimleri**

AYT İKİNCİ OTURUM
2018

24 HAZİRAN
2018 PAZAR

Alan Yeterlilik Testi

**Matematik-2
Fen Bilimleri-2
Edebiyat-Sosyal
BİL-1 Sosyal
Bilimler-2**

AÇIKLAMA: 10.00'dan sonra sınav binalarına aday alınmayacak. Ancak, sınav cevaplama süresi 10.15'te başlayacak. Dolayısıyla aday saat 10.00'da sınav binasında, saat 10.15'den önce de sınav salonunda olmak zorunda. Saat 10.15'ten sonra sınav salonuna gelen aday sınav salonuna alınmayacak.

TEMEL YETERLİLİK NE DEMEKTİR ?

TEMEL YETERLİLİK ;

**Sözel ve sayısal alanlardaki bilgi,
beceri ve yetkinlikleri**

kapsar .

**Temel Yeterlilik testinin içeriğini 9. ve
10. sınıf konuları oluşturacaktır.**

BİRİNCİ OTURUM TYT DERSLERE GÖRE SORU SAYILARI (Tablo 1-A)

TÜRKÇE
TESTİ

40
SORU

TEMEL
MATEMATİK
TESTİ

40
SORU

FEN
BİLİMLERİ
TESTİ

20
SORU

Fizik
7
Kimya
7
Biyoloji
6

SOSYAL
BİLİMLERİ
TESTİ

20
SORU

Tarih
5
Coğrafya
5
Din
Kült 5

TYT TOPLAM SORU SAYISI:
120 SÜRE : 135 DAKİKA



İlk Oturuma tüm öğrencilerin girmesi zorunludur.



İlk oturum sonucuna göre öğrencinin puanı hesaplanacaktır. Bu puana TYT puanı denir.

Öğrencinin TYT puanı 150 ve üstü olduğu takdirde Önlisans(iki yıllık) üniversite bölümlerini tercih edebilecektir.

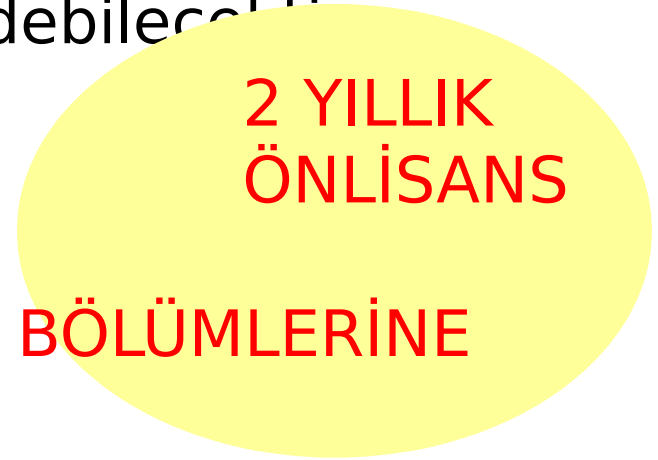
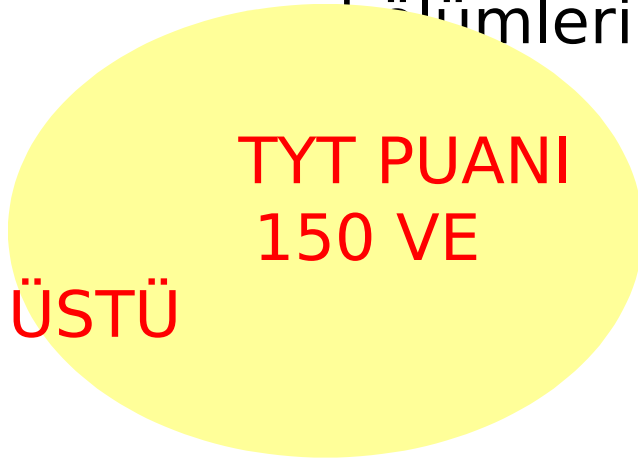



TYT Puanı ile yalnızca 2 Yıllık(Ön Lisans)Bölümleri tercih edilebilmektedir.



4 Yıllık(Lisans) Bölümleri için ikinci oturuma girmek gereklidir.

TYT PUANI
150
-179,999
PUAN ARASI



2 YILLIK
ÖNLİSANS
BÖLÜMLERİNE

BARAJLAR DEĞİŞMEDİ
ÖNLİSANS:150 LİSANS:180

AYT PUANI
180
VE DAHA
YÜKSEKSE



4 YILLIK
LİSANS
BÖLÜMLERİNE

TERCİHTE
BULUNABİLECEKLER



Öğrencilerimize sađlıkıla ilgili 2 yıllık bölümleri tercih etmeleri durumunda ek puan gelecektir. 4 yıllık üniversite bölümlerinde ek puan uygulaması yoktur.



Ayrıca **öğrencinin TYT puanının 200 ve üstü** olması durumunda öğrenci bu puanını gelecek senede kullanabilecektir.

- İkinci oturuma girecek bir öğrenci için ilk oturum sınavı ikinci oturum puanının %40 'ını oluşturmaktadır.

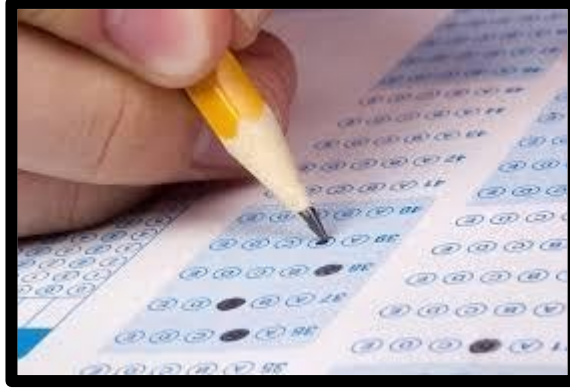

İKİNCİ OTURUM ALAN YETERLİLİK TESTİ

**İkinci oturum Pazar
sabahı
Saat: 10.15 te
başlayacak**

YENİ SINAV SİSTEMİ YÜKSEKÖĞRETİM KURUMLARI SINAVI

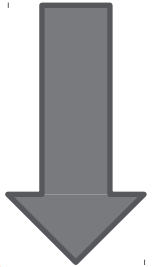

1. OTURUM
TYT
TEMEL
YETERLİLİK

TÜRKÇE
MATEMATİK
FEN BİLİMLERİ
SOSYAL BİLİMLER

BÜTÜN
ADAYLARIN
TYT'YE
GİRMESİ
ZORUNLUDUR



2. OTURUM
AYT
ALAN
YETERLİLİK

MATEMATİK-2
FEN BİLİMLERİ-2
T.DİLİ EDEBİYATI-SOSYAL
BİLİMLER-1
SOSYAL BİLİMLER-2

2.OTURUM ALAN YETERLİLİK TESTİ DERSLERE GÖRE SORU SAYILARI

Test Adı	Dersler	Soru Sayıları
Matematik-2		40
Fen Bilimleri-2	Fizik	14
	Kimya	13
	Biyoloji	13
T.Dili ve Edebiyatı	Edebiyat	24
Sosyal Bilimler-1	Coğrafya	6
	Tarih	10
Sosyal Bilimler-2	Tarih	11
	Coğrafya	11
	Felsefe	12
	Din	6

İkinci Oturumda Çözülecek Derslere Göre Oluşacak Puan Türleri

	Sayısal Puanı	Eşit Ağırlık Puanı	Sözel Puanı	
Fen	X			
Matematik	X	X		
Edebiyat - Coğrafya		X	X	
Sosyal Bilimler			X	

İkinci oturumda yalnızca TYT puanı vardır.

AYT PUANI
180
VE DAHA
YÜKSEKSE



4 YILLIK LİSANS
BÖLÜMLERİNE

TERCİHTE
BULUNABİLECEKLER

Lisans(4 Yıllık)Üniversite Bölümleri İçin Taban Puan Şartı Nedir?

- **Sözel, Sayısal, Eşit Ağırlık
puanının en az birinin 180 puan
olması gerekmektedir. Adaylar,
180 ve üzerinde puan aldıklarında,
ilgili puan türünde öğrenci kabul eden
lisans programlarından tercih
yapabilecektir.**

YERLEŐTİRME PUANLARINI OLUŐTURAN TESTLER VE ORANLARI

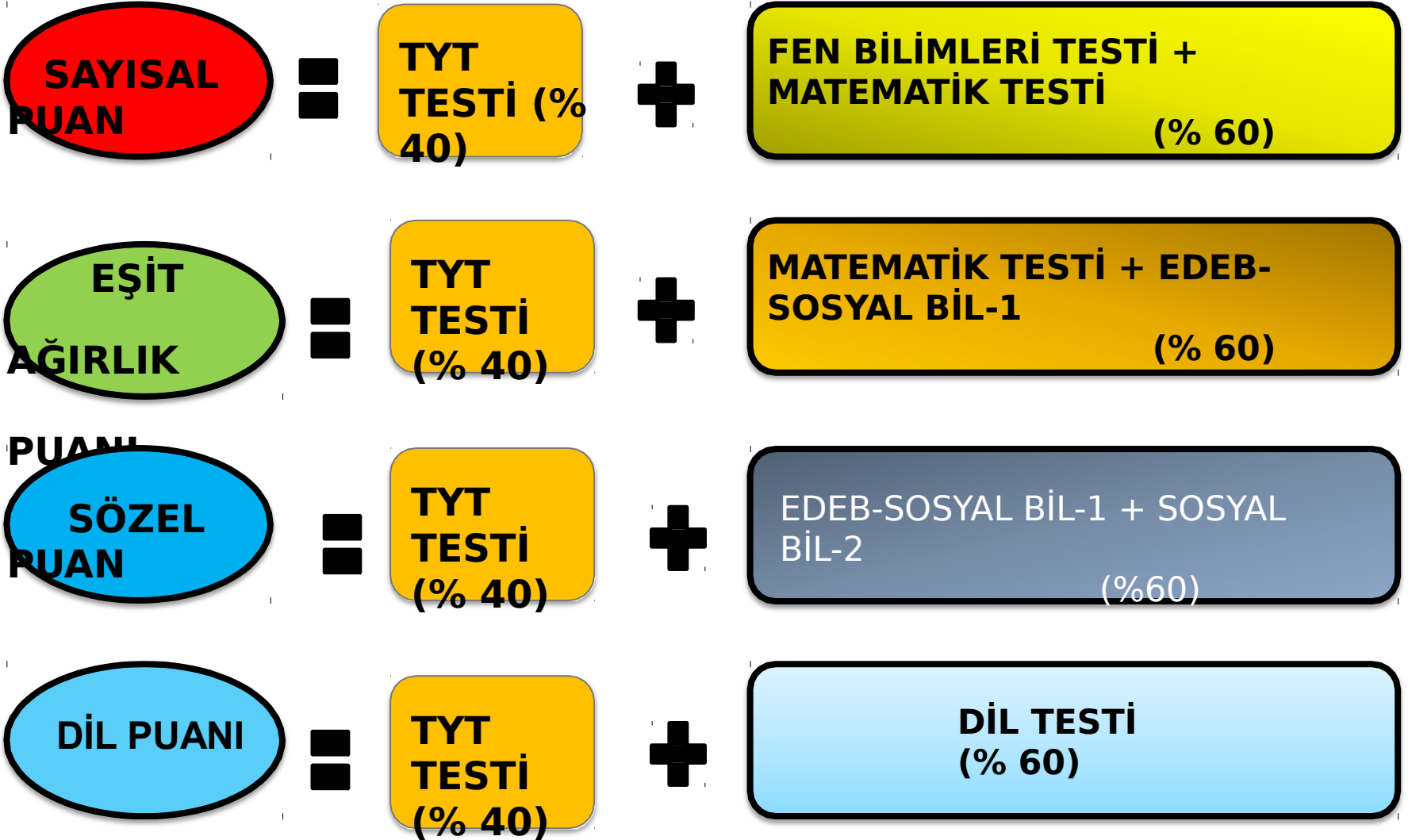



- İkinci oturumdan düşük veya yüksek puan alınması ilk oturum puanını etkilemeyecektir.



- Ancak ilk oturum puanı ikinci oturum puanlarını **%40 etkilediđi** için ilk oturum puanının yüksek veya düşük olması ikinci oturum puanını etkileyecektir.

İKİNCİ OTURUM SAYISAL PUAN İÇİN SORU
SAYILARI VE SÜRE

MATEMATİK
TESTİ

40
SORU

FEN
BİLİMLERİ
TESTİ

40
SORU

FİZİK:
14
KİMYA:

HEMŞİRE, EBE,
FİZİK TEDAVİ VE
REH. , TIP, DİŞ
HEKİMLİĞİ

MÜHENDİSLİK
MESLEKLERİ

AYT TOPLAM SORU
SAYISI: 80

13
BİYOLOJİ:
13

İKİNCİ OTURUM EŞİT AĞIRLIK PUAN İÇİN SORU SAYILARI VE SÜRE

MATEMATİK
TESTİ
40
SORU

EDEBİYAT
SOSYAL
BİL-1
TESTİ
40
SORU
EDEBİYAT:
24
SORU
TARİH:



Hukuk,
Psikoloji,PDR,
İşletme,
Ekonomi,
Siyaset
Bilimi,
Kamu
Yönetimi,
Uluslararası
İlişki

AYT TOPLAM SORU SAYISI:
80
180 DAKIKA

İKİNCİ OTURUM SÖZEL PUAN İÇİN SORU SAYILARI VE SÜRE

EDEBİYAT
SOSYAL
BİL-1
TESTİ

40
SORU

EDEBİYAT:

24
SORU

TARİH:
10 SORU

SOSYAL
BİLİMLER-2

40
SORU

TARİH-
2:

11
SORU

COĞRAFYA-
2:
11 SORU



Tarih
Coğrafya
İletişim
Meslekleri
Edebiyat
Okulöncesi Öğretmenliği

AYT TOPLAM SORU
SAYISI: 80

100 DAKİKA

İkinci Oturum

Sözel, Sayısal ve Eşit Ağırlık Testleri

Testler	Soru Sayısı	Cevaplanacak Soru Sayısına Göre Soru Başına Ortalama Süreler		
		İki Test 80 Soru	Üç Test 120 Soru	Dört Test 160 Soru
Türk Dili ve Edebiyatı-Sosyal Bilimler-1	40	2,25 dk	1,5 dk	1,125 dk
Sosyal Bilimler-2	40			
Matematik	40			
Fen Bilimleri	40			
Toplam	160	180 dk (3 saat)	180 dk (3 saat)	180 dk(3 saat)

YERLEŐTİRME NASIL YAPILACAK?

ÖNLİSANS (2 YILLIK) BÖLÜMLERDE: **TYT PUANI**

KULLANILACAK

TEMEL YETERLİLİK SINAVI **TYT PUANI**: Türkçe Testi + Temel

Matematik

Testi+ Fen Bilimleri Testi + Sosyal Bilimler

Sayısal Puan, Sözel Puan, EŐit Ağırlık Puan,

Dil Puanı

LİSANS (4,5,6 YILLIK) BÖLÜMLERDE: **DÖRT PUAN**

TÜRÜNDEN BİRİ

KULLANILACAK

Yukarıdaki puanlar hesaplanırken(SAY,EA,SÖZ
PUAN) TYT nin %40'ı

İkinci bölüm testlerinin % 60'ı alınacaktır.

OBP (ORTAÖĞRETİM BAŞARI

PUANI)

DİPLOMA
PUANI

×

5

×

0,1
2

ÖRNEK: Diploma Puanı 80 olsun. (80
X 5 = 400

400 X 0,12 = 48)

Diploma Notu 50 olan bir öğrenciye okuldan 30 puan,
Diploma Notu 100 olan bir öğrenciye okuldan 60 puan
gelecektir.

Öğrencinin ösym tercihleri

sonucunda

herhangi bir programı kazanıp gitmemesi
durumunda gelecek sene

Hangi Bölümlere Ek Puan
ile Yerleşebiliyoruz(Ön
Lisans)

**Hemşirelik-
Ebelik-
Sağlık
Memurluğu**

**Alanı ve
Tüm
Dalları**

Program	Puan Türü
Acil Durum ve Afet Yönetimi	TYT
Ağız ve Diş Sağlığı	TYT
Ameliyathane Hizmetleri	TYT
Anestezi	TYT
Biyokimya	TYT
Biyomedikal Cihaz Teknolojisi	TYT
Çevre Koruma ve Kontrol	TYT
Çevre Sağlığı	TYT
Çocuk Gelişimi	TYT
Çocuk Koruma ve Bakım Hizmetleri	TYT
Denizci Sağlığı	TYT

**Hemşireli
k-Ebelik-
Sağlık
Memurlu
ğu**

**Alanı ve
Tüm
Dalları**

Diş Protez Teknolojisi	TYT
Diyaliz	TYT
Eczane Hizmetleri	TYT
Elektronörofizyoloji	TYT
Engelli Bakımı ve Rehabilitasyon	TYT
Evde Hasta Bakımı	TYT
Fizyoterapi	TYT
İlk ve Acil Yardım	TYT
İnsan Kaynakları Yönetimi	TYT
İş Sağlığı ve Güvenliği	TYT
İş ve Uğraşı Terapisi	TYT

Hemşireli k-Ebelik- Sağlık Memurlu ğu

Alanı ve Tüm Dalları

Laborant ve Veteriner Sağlık	TYT
Laboratuvar Teknolojisi	TYT
Nükleer Teknoloji ve Radyasyon Güvenliği	TYT
Nükleer Tıp Teknikleri	TYT
Odyometri	TYT
Optisyenlik	TYT
Ortopedik Protez ve Ortez	TYT
Otopsi Yardımcılığı	TYT
Patoloji Laboratuvar Teknikleri	TYT
Perfüzyon Teknikleri	TYT
Podoloji	TYT

**Hemşireli
k-Ebelik-
Sağlık
Memurlu
ğu**

**Alanı ve
Tüm
Dalları**

Radyoterapi	TYT
Sağlık Bilgi Sistemleri Teknikeriği	TYT
Sağlık Kurumları İşletmeciliği	TYT
Sağlık Turizmi İşletmeciliği	TYT
Tıbbi Dokümantasyon ve Sekreterlik	TYT
Tıbbi Görüntüleme Teknikleri	TYT
Tıbbi Laboratuvar Teknikleri	TYT
Tıbbi Tanıtım ve Pazarlama	TYT
Yaşlı Bakımı	TYT